[2채널 영상 분리하기 – Free Zune Video Converter 프로그램]

ㅇ 프로그램 다운로드 방법

1. 포털사이트(네이버, 다음, 등) 에서 "**Free Zune Video Converter**" 검색
2. 프리웨어인 **Free Zune Video Converter** 파일을 다운로드

제 1 장 프로그램 설치하기

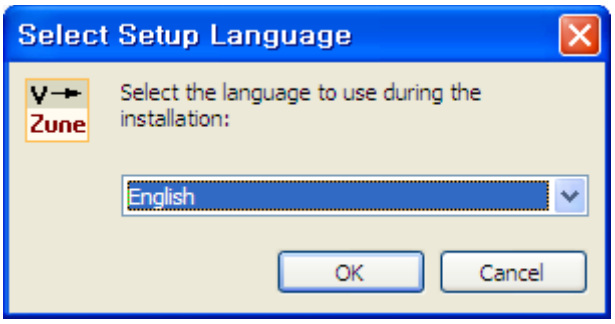

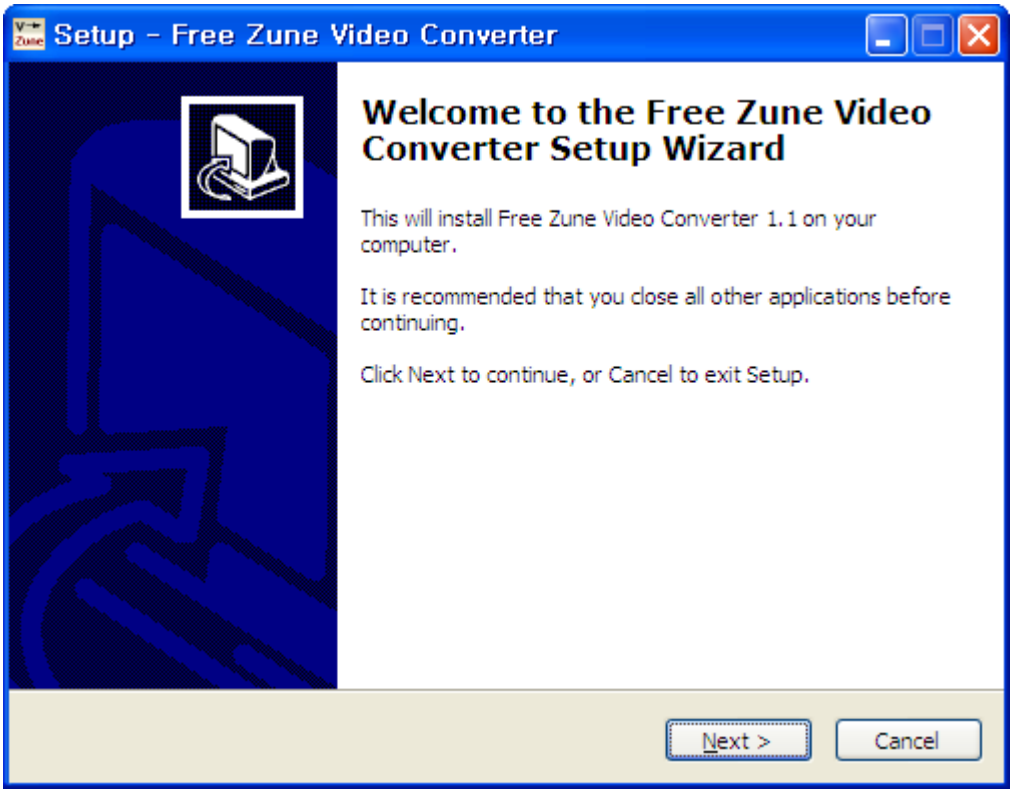

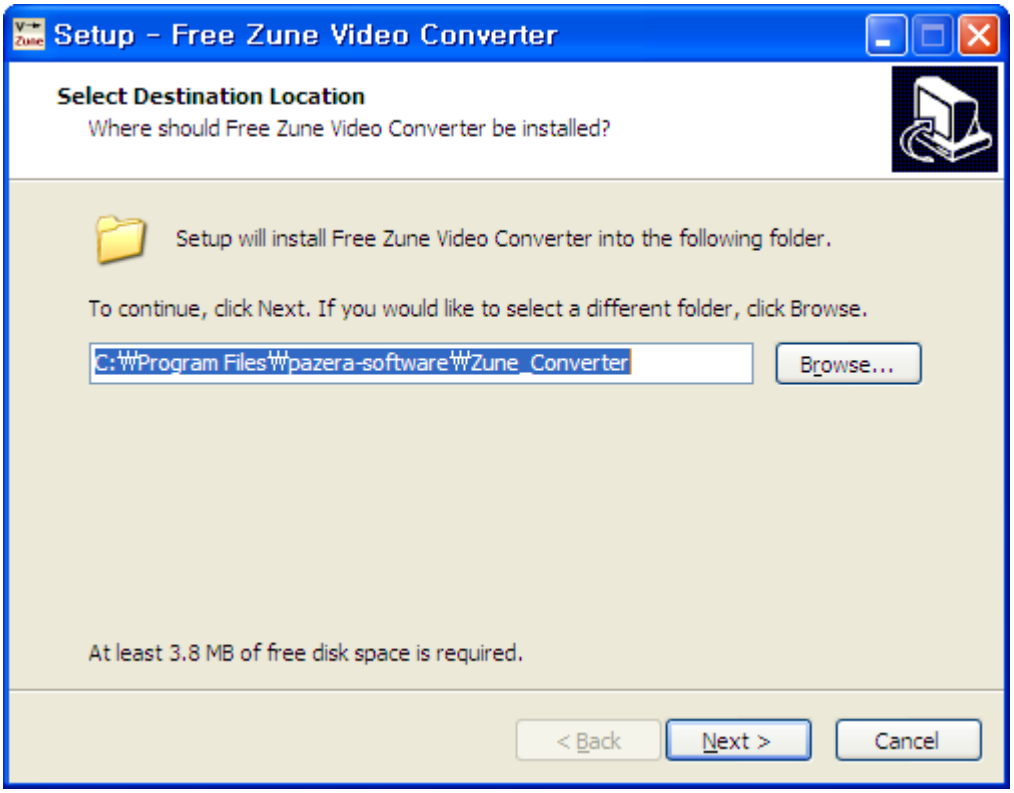
Setup - Free Zune Video Converter
Select Destination Location
Where should Free Zune Video Converter be installed?
Setup will install Free Zune Video Converter into the following folder.
To continue, click Next. If you would like to select a different folder, click Browse.
C:₩Program Files₩pazera-software₩Zune_Converter
Browse...
At least 3.8 MB of free disk space is required.
< Back
Next >
Cancel

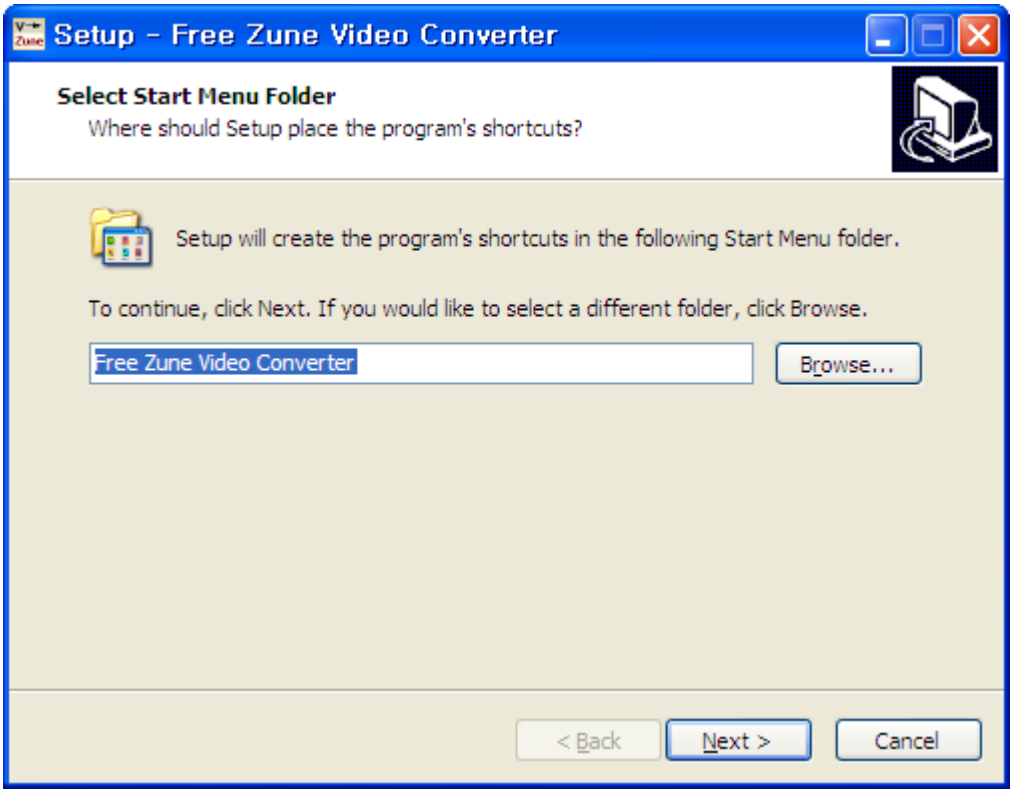
Setup - Free Zune Video Converter
Select Start Menu Folder
Where should Setup place the program's shortcuts?
Setup will create the program's shortcuts in the following Start Menu folder.
To continue, click Next. If you would like to select a different folder, click Browse.
Free Zune Video Converter
Browse...
< Back
Next >
Cancel

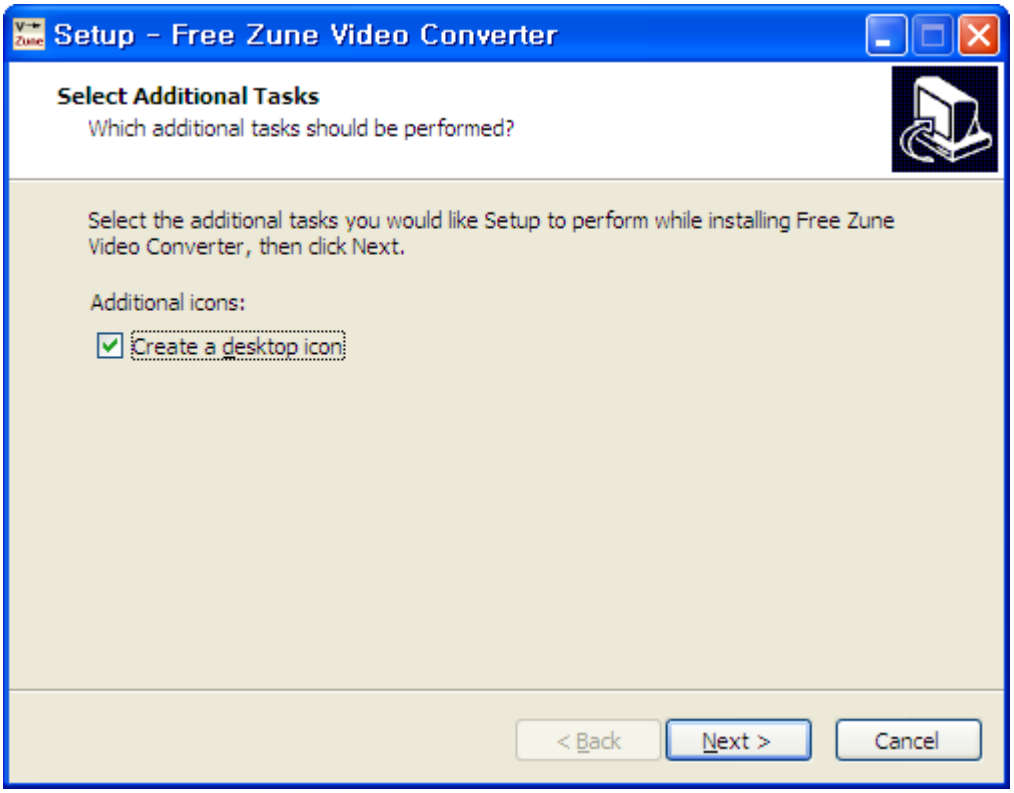

Free Zune Video Converter 프로그램은 설치가 완료된 것입니다. 이후에 다른 프로그램들이 설치되지 않도록 주의해 주시기 바랍니다.

아래 그림처럼 **RegClean Pro** 라는 프로그램을 설치하실 것인지를 물어봅니다.
설치하지 않으시려면, **왼쪽의 "Decline" 버튼을 선택하여 클릭하시기 바랍니다.**

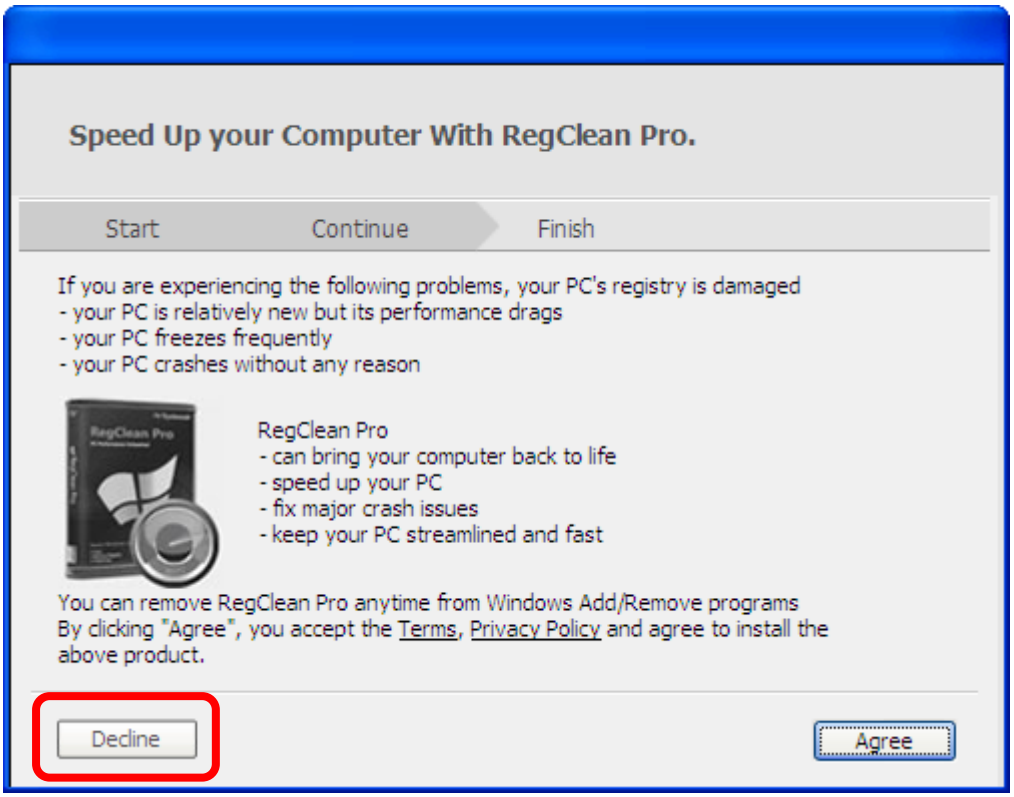

만약, 실수로 설치하셨다면, **[시작] – [설정] - [제어판] - [프로그램 추가/제거]**를 통해 제거하시면 됩니다.

Free Zune Video Converter 프로그램을 실행하시면 아래와 같이 보여집니다.

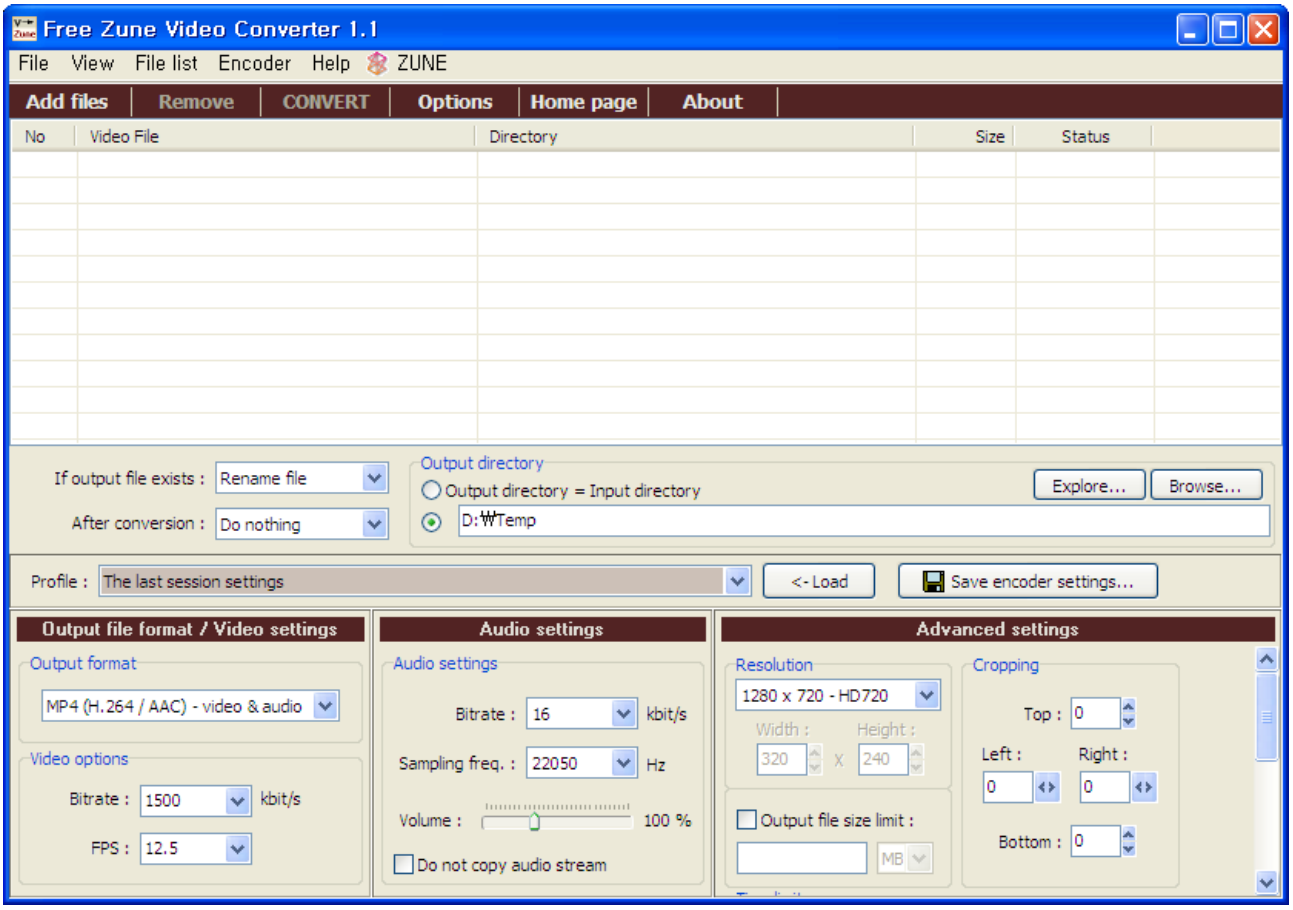

설치 끝.

제 2 장 2채널 영상 분리하기

ㅇ 영상 분리 종류

1. 전방 + 음성 저장
2. 후방 + 음성 저장

==========

ㅇ 전방 + 음성 분리 설정 (예제. 알바트로스2 – 전방 1920x1080, 음성포함)

1) Output file format / Video settings

- Output format : **MP4 (H.264 / AAC) – video & audio**
- Video options
  - = Bitrate : **1500 kbit/s**
  - = FPS : **24**

2) Audio settings

- Audio settings
  - = Bitrate : **16 kbit/s**
  - = Sampling freq. : **22050 Hz**

3) Adbanced settings

- Resolution : **1920 x 1080 – HD1080**
- Additional FFmpeg command-line parameters : **-map 0:0 -map 0:2**

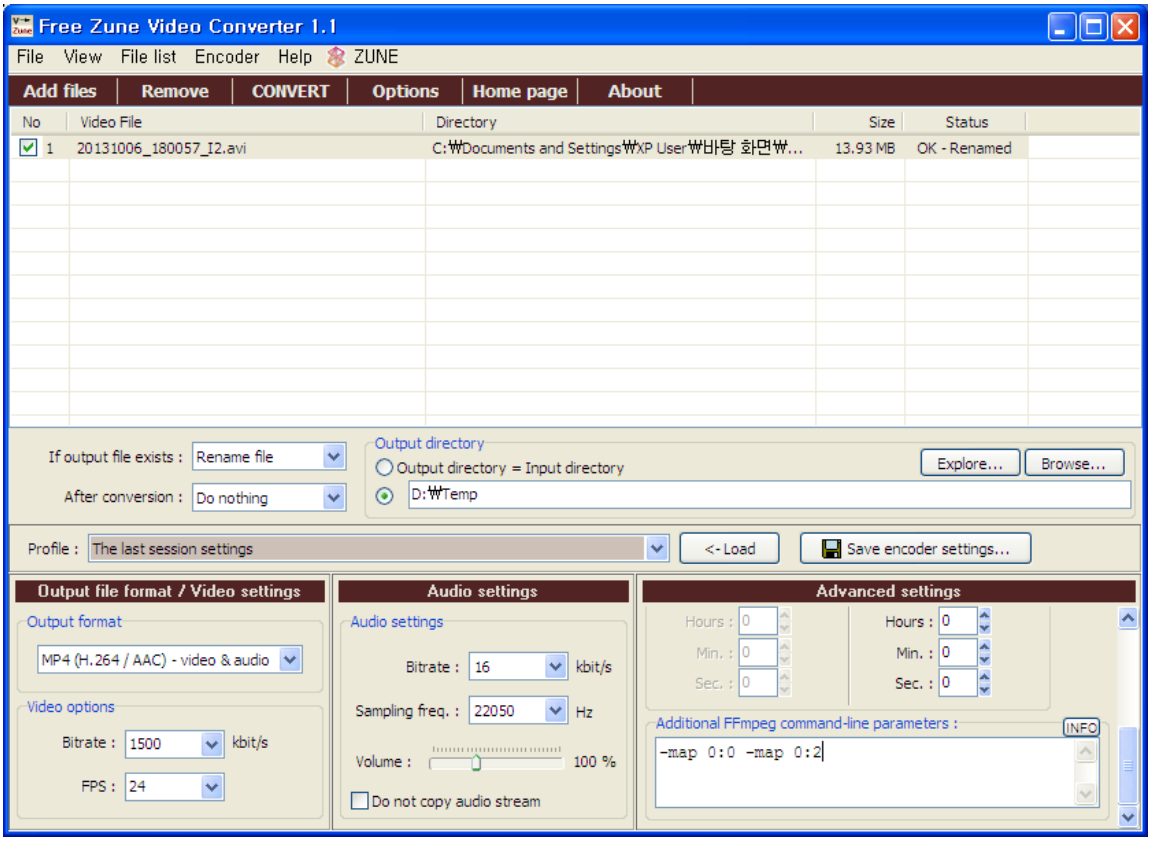

“CONVERT” 버튼을 누르면, 아래와 같이 (전방 영상 + 음성) 분리가 진행됩니다.

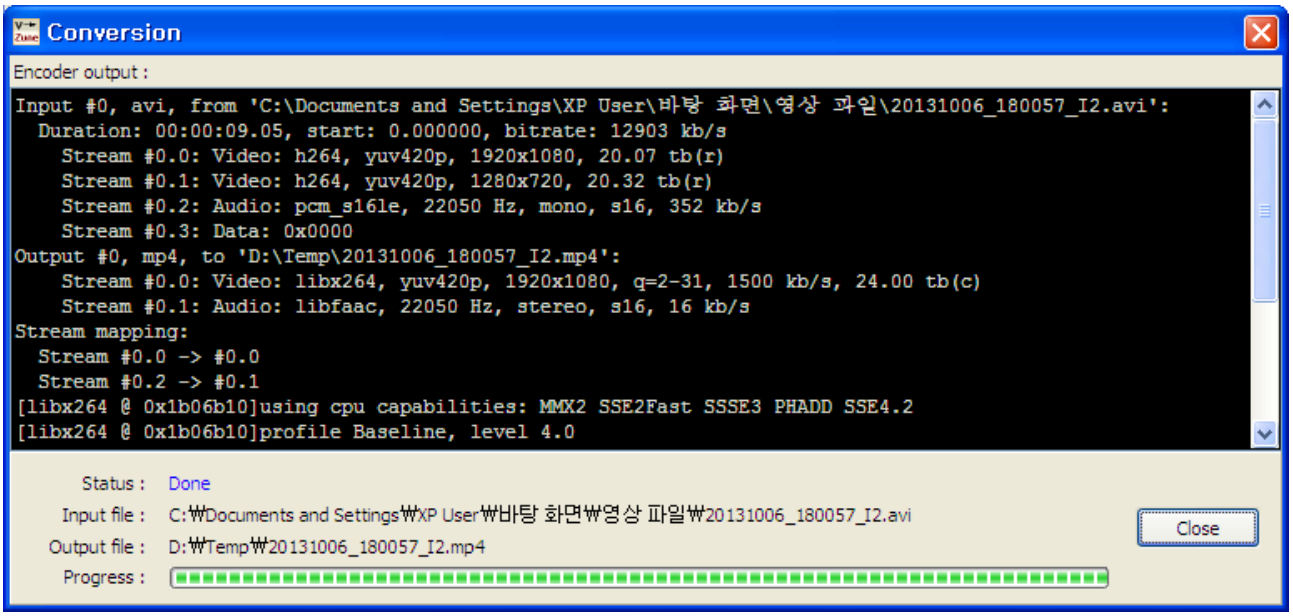

(전방 영상 + 음성) 파일은 **Output directory**에서 설정된 경로 폴더에서 확인이 가능합니다.

==========

o 후방 + 음성 분리 설정 (예제. 알바트로스2 – 후방 1280x720, 음성포함)

1) Output file format / Video settings
   - Output format : **MP4 (H.264 / AAC) – video & audio**
   - Video options
     = Bitrate : **1500 kbit/s**
     = FPS : **24**

2) Audio settings
   - Audio settings
     = Bitrate : **16 kbit/s**
     = Sampling freq. : **22050 Hz**

3) Adbanced settings
   - Resolution : **1280 x 720 – HD 720**
   - Additional FFmpeg command-line parameters : **-map 0:1 -map 0:2**

==========

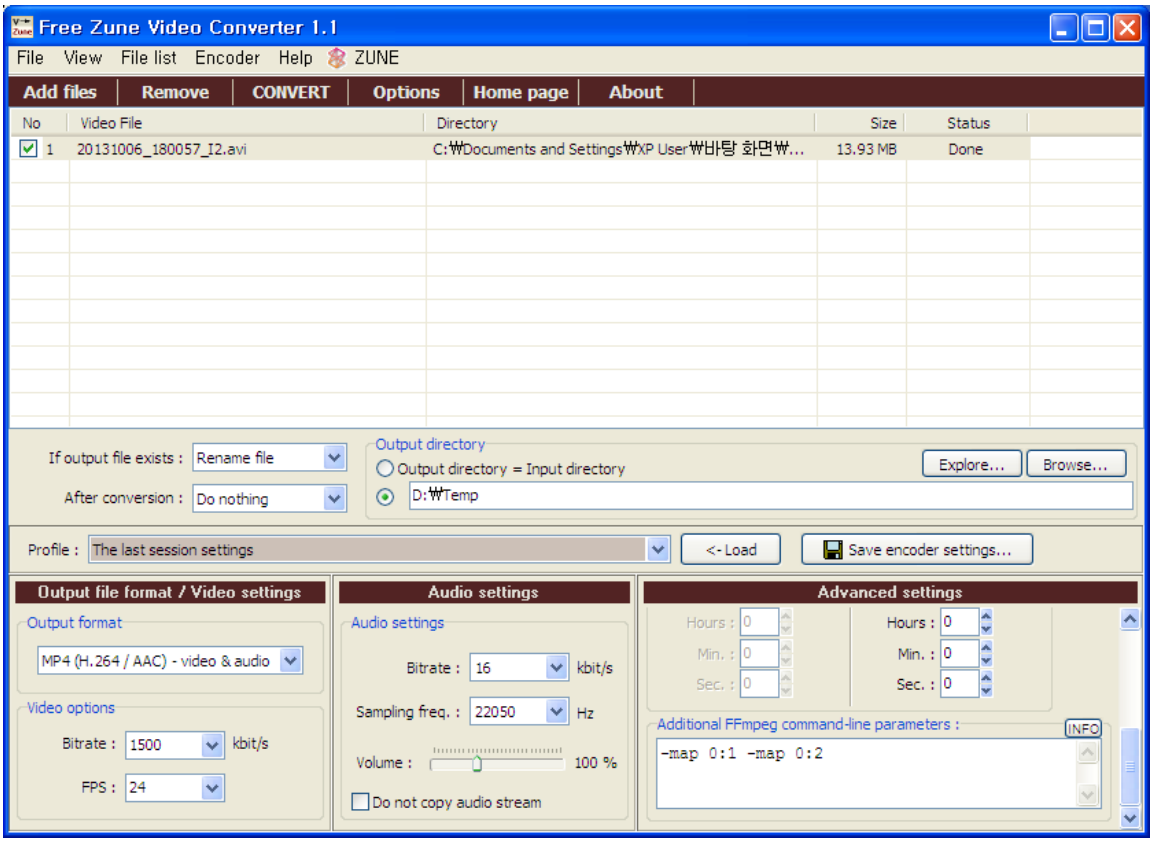

"**CONVERT**" 버튼을 누르면, 아래와 같이 (후방 영상 + 음성) 분리가 진행됩니다.

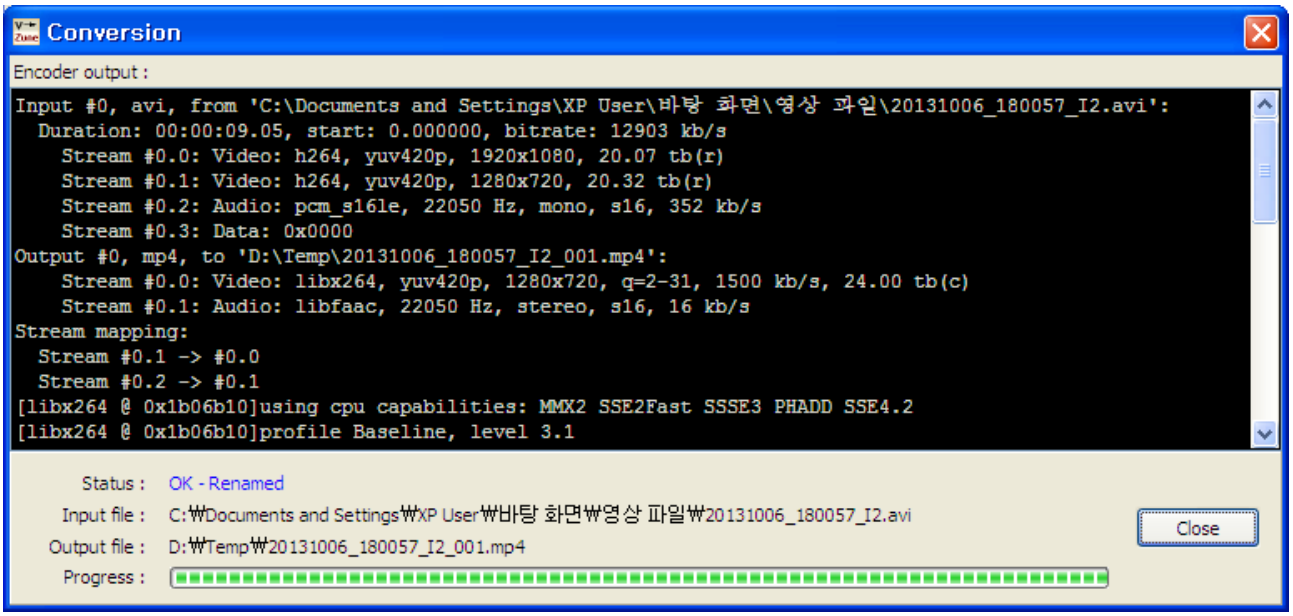

(후방 영상 + 음성) 파일은 **Output directory**에서 설정된 경로 폴더에서 확인이 가능합니다.

참고) 알바트로스 1 / 그린 HD - 2채널 영상 분리 설정 방법

==========

- **전방 + 음성 분리 설정** (예제. 알바트로스1 / 그린 HD – 전방 1280x720, 음성포함)

1) Output file format / Video settings
   - Output format : **MP4 (H.264 / AAC) – video & audio**
   - Video options
     = Bitrate : **1500 kbit/s**
     = FPS : **14.985**

2) Audio settings
   - Audio settings
     = Bitrate : **16 kbit/s**
     = Sampling freq. : **22050 Hz**

3) Adbanced settings
   - Resolution : **1280 x 720 – HD720**
   - Additional FFmpeg command-line parameters : **-map 0:1 -map 0:0**

"CONVERT" 버튼을 누르면, 아래와 같이 (전방 영상 + 음성) 분리가 진행됩니다.
(전방 영상 + 음성) 파일은 **Output directory**에서 설정된 경로 폴더에서 확인이 가능합니다.

==========

- **후방 + 음성 분리 설정** (예제. 알바트로스1 / 그린 HD – 후방 640x480, 음성포함)

1) Output file format / Video settings
   - Output format : **MP4 (H.264 / AAC) – video & audio**
   - Video options
     = Bitrate : **1500 kbit/s**
     = FPS : **14.985**

2) Audio settings
   - Audio settings
     = Bitrate : **16 kbit/s**
     = Sampling freq. : **22050 Hz**

3) Adbanced settings
   - Resolution : **640 x 480 – VGA**
   - Additional FFmpeg command-line parameters : **-map 0:2 -map 0:0**

==========

"CONVERT" 버튼을 누르면, 아래와 같이 (후방 영상 + 음성) 분리가 진행됩니다.
(후방 영상 + 음성) 파일은 **Output directory**에서 설정된 경로 폴더에서 확인이 가능합니다.